

**MODELLO UNICO INFORMATICO DI AGGIORNAMENTO DEGLI ATTI CATASTALI  
 ACCERTAMENTO DELLA PROPRIETA' IMMOBILIARE URBANA**

mod. D1

Quadro B   Dichiarazione di variazione presentata ai sensi dell'art. 20 del RDL 13 aprile 1939, n. 652						
Tipo Mappale n. <b>29482</b> del <b>12/04/2017</b>	Unita'	a destinazione ordinaria	n.	Unita' in soppressione	n.	<b>1</b>
		speciale e particolare	n.	in variazione	n.	
		beni comuni non censibili	n.	in costituzione	n.	<b>1</b>
Causali: <b>ampliamento</b>						
Data in cui la variazione si è verificata (ultimazione dei lavori): <b>01/07/2019</b>						
Documenti allegati: Mod. 1N parte I	n.	Mod. 2N parte I	n.	<b>1</b> planimetrie	n.	<b>1</b>
Mod. 1N parte II	n.	Mod. 2N parte II	n.	<b>9</b> pagine elaborato planimetrico	n.	<b>1</b>
Preallineamento	Volture	n.	Variazioni	n.	Accatastamenti	n.
	Unita' afferenti con intestati	n.	Unita' afferenti	n.		

Quadro U   Unità Immobiliari																				
Riferimenti Catastali					Utilità Comuni Censibili				Dati di Classamento Proposti											
N.	Part. spec.	Oper.	Sez.	Foglio	Particella	Sub.	Op.	Sez.	Foglio	Particella	Sub.	Z.C.	Cat.	Cl.	Cons.	Superf. cat.	Rendita €	1N/2N	Plan.	
											Piano	Scala	Interno	Lotto	Edificio					
<b>1</b>		<b>S</b>		<b>35</b>	<b>686</b>	<b>3</b>														
				<b>35</b>	<b>1299</b>															
<b>2</b>		<b>C</b>		<b>35</b>	<b>686</b>	<b>8</b>						<b>U</b>	<b>E/3</b>	<b>1802</b>			<b>37.438,95</b>	<b>SI</b>	<b>SI</b>	
				<b>35</b>	<b>1299</b>															
<b>via walter tobagi 16</b>											<b>S1-T 1-2</b>									

Quadro D   Note Relative al Documento e Relazione Tecnica
<b>il presente docfa viene firmato dall' ing. perruccio alfredo in qualita' di dirigente della societa' cis spa.</b>

- Dichiaro di non essere nella condizione di sospensione o revoca dell'esercizio della professione.
- Dichiaro di effettuare la presentazione del presente atto su incarico di:
<b>PERRUCCI ALFREDO</b>
quale soggetto obbligato, residente in <b>MONTALE (PT) - VIA WALTER TOBAGI n. 00016 c.a.p. 51037</b>
- Dichiaro che il presente modello unico informatico di aggiornamento degli atti catastali è conforme ai documenti cartacei in originale sottoscritti da me medesimo e dal soggetto obbligato.
Il Tecnico: <b>Geom. PAPI SIMONE</b>
<b>ALBO DEI GEOMETRI DELLA PROVINCIA DI PRATO n. 734</b>
Codice Fiscale: <b>PPASMN79D24D612G</b>

Riservato all'Ufficio	Data _____	Protocollo _____
Verifica eseguita in data	Eseguita la registrazione	Notifica eseguita in data
_____	_____	_____
_____	_____	_____
l'incaricato	l'incaricato	l'incaricato

**ACCERTAMENTO DELLA PROPRIETA' IMMOBILIARE URBANA**  
**DICHIARAZIONE DI IMMOBILI URBANI compresi nell'art.10 della legge 1249/39**

mod. 2NB - parte I

<p><b>A   Riferimenti Catastali del Fabbricato</b></p> <p>C.T. Sez. _____ foglio <u>35</u> ple. <u>686</u> _____ <u>1299</u>                  C.E.U. Sez. _____ foglio <u>35</u> pla. <u>686</u> sub <u>8</u></p> <p><b>B   Riferimenti Temporal (1)</b></p> <p>Anno:                  Di costruzione <u>2002</u> Di ristrutturazione totale _____</p> <p><b>C   Azienda (2)</b></p> <p><u>IMPIANTO DI TERMOVALORIZZAZIONE R.S.U.</u></p> <p>Articolata in n. <u>9</u> fabbricati                  Comprende n. <u>7</u> unità a destinazione ordinaria</p> <p><b>D   Collegamenti con Infrastrutture</b></p> <p>Serviti da:</p> <p><input type="checkbox"/> Raccordo ferroviario  <input type="checkbox"/> Autostrada a Km. _____ con svincolo riservato <input type="checkbox"/>  <input checked="" type="checkbox"/> Strade principali a Km. <u>2</u>  <input type="checkbox"/> Scalo marittimo  <input type="checkbox"/> Scalo aeroportuale  <input type="checkbox"/> Altro _____</p> <p><b>E   Elementi generali strutturalmente connessi</b></p> <p><input type="checkbox"/> Depurazione nell'azienda <input type="checkbox"/>                  consortile <input type="checkbox"/>  <input checked="" type="checkbox"/> Abbattimento fumi  <input checked="" type="checkbox"/> Antincendio Uscite di sicurezza <input checked="" type="checkbox"/>                  Scale di emergenza <input checked="" type="checkbox"/>  <input checked="" type="checkbox"/> Anti - intrusione con : <u>VIDEO SORV.</u>  <input type="checkbox"/> Altro _____</p>	<p><b>F   Sistemazioni Esterne</b></p> <p>1. PAVIMENTAZIONI</p> <p>Piazzali _____                  _____                  Parcheggi _____                  _____</p> <p>2. SPAZI A VERDE</p> <p>_____</p> <p>3. RECINZIONI</p> <p>Altezza media _____ cm. _____                  Realizzata in _____</p> <p>4. ACCESSO CUSTODITO CON:</p> <p>_____</p> <p>5. ALTRO</p> <p>_____</p> <p><b>G   Dati Metrici Totali dell' Azienda</b></p> <table style="width:100%; border-collapse: collapse;"> <tr> <td style="width:70%;">1. AREA TOTALE LORDA</td> <td style="width:10%; text-align: right;">m<sup>2</sup></td> <td style="width:20%; text-align: right;"><u>14.493</u></td> </tr> <tr> <td>della quale - coperta (escluso tettoie)</td> <td style="text-align: right;">m<sup>2</sup></td> <td style="text-align: right;"><u>2.353</u></td> </tr> <tr> <td>- tettoie</td> <td style="text-align: right;">m<sup>2</sup></td> <td style="text-align: right;"><u>320</u></td> </tr> <tr> <td>- deposito materiali, vasche, ecc.</td> <td style="text-align: right;">m<sup>2</sup></td> <td style="text-align: right;"><u>1.225</u></td> </tr> <tr> <td>- passaggi e piazzali di manovra</td> <td style="text-align: right;">m<sup>2</sup></td> <td style="text-align: right;"><u>7.141</u></td> </tr> <tr> <td>- parcheggio: m<sup>2</sup> <u>254</u> posti n. <u>19</u></td> <td></td> <td></td> </tr> <tr> <td>- a verde</td> <td style="text-align: right;">m<sup>2</sup></td> <td style="text-align: right;"><u>3.200</u></td> </tr> <tr> <td>2. VOLUME TOTALE:</td> <td style="text-align: right;">m<sup>3</sup>.</td> <td style="text-align: right;"><u>18.447</u></td> </tr> </table>	1. AREA TOTALE LORDA	m <sup>2</sup>	<u>14.493</u>	della quale - coperta (escluso tettoie)	m <sup>2</sup>	<u>2.353</u>	- tettoie	m <sup>2</sup>	<u>320</u>	- deposito materiali, vasche, ecc.	m <sup>2</sup>	<u>1.225</u>	- passaggi e piazzali di manovra	m <sup>2</sup>	<u>7.141</u>	- parcheggio: m <sup>2</sup> <u>254</u> posti n. <u>19</u>			- a verde	m <sup>2</sup>	<u>3.200</u>	2. VOLUME TOTALE:	m <sup>3</sup> .	<u>18.447</u>
1. AREA TOTALE LORDA	m <sup>2</sup>	<u>14.493</u>																							
della quale - coperta (escluso tettoie)	m <sup>2</sup>	<u>2.353</u>																							
- tettoie	m <sup>2</sup>	<u>320</u>																							
- deposito materiali, vasche, ecc.	m <sup>2</sup>	<u>1.225</u>																							
- passaggi e piazzali di manovra	m <sup>2</sup>	<u>7.141</u>																							
- parcheggio: m <sup>2</sup> <u>254</u> posti n. <u>19</u>																									
- a verde	m <sup>2</sup>	<u>3.200</u>																							
2. VOLUME TOTALE:	m <sup>3</sup> .	<u>18.447</u>																							

(1) ove i fabbricati siano stati edificati in epoche diverse, i singoli riferimenti temporali devono esseri indicati nella parte II del modello  
 (2) fabbrica di...o stabilimento per la produzione di...oppure teatro, cinematografo, albergo, oppure ospedale, ist. di credito ecc.

**ACCERTAMENTO DELLA PROPRIETA' IMMOBILIARE URBANA**  
**DICHIARAZIONE DI IMMOBILI URBANI compresi nell'art.10 della legge 1249/39**

mod. 2NB - parte I

**H Elementi Estimabili Utilizzati per la Determinazione della Rendita Catastale Proposta con Riferimento all' Epoca Censuaria 1988/89**

1. VALUTAZIONE SOMMARIA SULLA BASE DI ELEMENTI COMPARATIVI DI VALORE O DI COSTO

Rif. (3)	Natura (4)	Descrizione (5)	Consistenza m <sup>2</sup> - m <sup>3</sup>	Valori Unitari €/m <sup>2</sup> - €/m <sup>3</sup> (6)	Valori Complessivi €
I1	C	FOSSA RIFIUTI-ANNES	1.730	295,00	510.350
I2	C	UFFICI-PESA	178	320,00	56.960
I2	E	BARACCHE	29	300,00	8.700
I3	C	RECUPERO ENERGIA	1.132	340,00	384.880
I4	C	OFFICINA	229	300,00	68.700
I5	C	MAG. DEPOSITO	109	340,00	37.060
I6	C	LOCALE TECNICO	76	295,00	22.420
TE	E	TETTOIE	320	100,00	32.000
PA	S	PARCHEGGIO	254	15,00	3.810
IM	E	AREA IMP. MACCHINAR	1.005	15,00	15.075
VA	E	VASCA	220	50,00	11.000
PI	S	AREA MANOVRA	7.141	10,00	71.410
VE	S	AREA A VERDE	3.200	8,00	25.600

2. VALUTAZIONE SOMMARIA SULLA BASE DI METODOLOGIE DIVERSE DA QUELLE INDICATE AL PUNTO (1), PER IMMOBILI DI AZIENDE A DESTINAZIONE SINGOLARE (cave, ecc. ...)

VALORE COMPLESSIVO (c.t.) Va = € 1.247.965,0 RENDITA CATASTALE (c.t.) = € \_\_\_\_\_

3. RENDITA CATASTALE PROPOSTA

La rendita catastale è determinata applicando, al valore di mercato determinato, il più probabile saggio di fruttuosità 'r' calcolato al lordo delle imposte, scelto fra quelli che il mercato indica in rapporto alla specifica ubicazione e destinazione.

R.C. = Va € 1.247.965,0 X 0,0300 (r) = € 37.438,9 c.t. = € 37.438,95

(3) richiamare i riferimenti planimetrici;

(5) descrivere sommariamente la destinazione d'uso dell'elemento stimato, le sue caratteristiche costruttive e l'unità di misura utilizzata per esprimere la consistenza.  
 Es. Tettoia in ferro (m<sup>2</sup>); Piazzale asfaltato (m<sup>2</sup>); Vasca in c.a. (m<sup>3</sup>)

(4) inserire "S" se trattasi di suolo, "C" se costruzioni, "E" se elementi strutturalmente connessi;

(6) i valori unitari devono riferirsi all'unità di misura utilizzata per esprimere la consistenza.\

IL TECNICO \_\_\_\_\_ IL DICHIARANTE \_\_\_\_\_ Riservato all' Ufficio \_\_\_\_\_ Partita n. \_\_\_\_\_  
 data \_\_\_\_\_ data \_\_\_\_\_ Prot. n. \_\_\_\_\_ Busta n. \_\_\_\_\_  
 Firma e timbro \_\_\_\_\_ Firma \_\_\_\_\_ L' incaricato \_\_\_\_\_

**ACCERTAMENTO DELLA PROPRIETA' IMMOBILIARE URBANA  
 CONSISTENZA E CARATTERISTICHE DEGLI IMMOBILI DELL'AZIENDA**

mod. 2NB - parte II

<p><b>A   Riferimenti Grafici del Corpo di Fabbrica o dell'Area</b></p> <p>Numero o lettera di riferimento alla planimetria generale  <b>II</b></p> <p>Numero/i della/e planimetria/e rappresentata/e:  <b>3</b></p>	<p><b>G   Caratteristiche Costruttive</b></p> <p><input checked="" type="checkbox"/> Muratura <span style="margin-left: 200px;"><input type="checkbox"/> Elementi prefabbricati pesanti</span></p> <p><input checked="" type="checkbox"/> Cemento armato <span style="margin-left: 150px;"><input type="checkbox"/> Elementi prefabbricati leggeri</span></p> <p><input type="checkbox"/> Ferro <span style="margin-left: 200px;"><input type="checkbox"/> Altro _____</span></p>
<p><b>B   Riferimenti di Mappa del Corpo di Fabbrica o dell'Area</b></p> <p>Sez. _____ Foglio <b>35</b> Particella <b>686</b> sub. <b>8</b></p> <p>Sez. _____ Foglio <b>35</b> Particella <b>1299</b> sub. _____</p>	<p><b>H   Copertura</b></p> <p><input type="checkbox"/> A tetto <span style="margin-left: 200px;"><input type="checkbox"/> Ferro</span></p> <p><input checked="" type="checkbox"/> Piana <span style="margin-left: 150px;"><input type="checkbox"/> Cemento armato</span></p> <p><input type="checkbox"/> Shed <span style="margin-left: 150px;"><input type="checkbox"/> Mista con laterizi</span></p> <p><input type="checkbox"/> A volta <span style="margin-left: 150px;"><input type="checkbox"/> Legno</span></p> <p><input type="checkbox"/> Altro _____</p>
<p><b>C   Uso prevalente del Corpo di Fabbrica o dell'Area</b></p> <p><b>UFFICI</b></p>	<p><b>I   Altri Elementi Costruttivi e di Finitura</b></p> <p>Solai <span style="float: right;"><u>LATEROCEMENTO</u></span></p> <p>Tamponature <span style="float: right;"><u>LATEROCEMENTO</u></span></p> <p>Finestre, luci, porte <span style="float: right;"><u>ALLUMINIO</u></span></p> <p>Pavimentazione prevalente <span style="float: right;"><u>GRES PORCELLANATO</u></span></p> <p>Rifinitura esterna prevalente <span style="float: right;"><u>INTONACO</u></span></p> <p>Numero e dotazioni servizi igienici <span style="float: right;"><u>3</u></span></p>
<p><b>D   Riferimenti Temporal</b></p> <p>Anno:              Di costruzione <b>2002</b> Di ristrutturazione totale _____</p>	<p><b>L   Locali Aventi Peculiari Destinazioni              (ubicati nel fabbricato)</b></p> <p>Per ricovero provv. di operai m<sup>2</sup> _____ Mensa m<sup>2</sup> <b>11</b></p> <p>Pronto soccorso m<sup>2</sup> _____ Locali di ritrovo m<sup>2</sup> _____</p> <p>Direzione tecnica m<sup>2</sup> <b>64</b> Custodia m<sup>2</sup> _____</p> <p>Direzione amministrativa m<sup>2</sup> _____ (altro) m<sup>2</sup> _____</p>
<p><b>E   Elementi strutturalmente connessi</b></p> <p><b>CORPO ISOLATO</b></p>	<p><b>M   Dati Metrici</b></p> <p>Piani fuori terra <span style="float: right;">n. <b>3</b></span></p> <p>Piani entro terra o seminterrati <span style="float: right;">n. _____</span></p> <p>Superficie coperta <span style="float: right;">m<sup>2</sup> <b>1207</b></span></p> <p>Superficie totale sviluppata (lorda) <span style="float: right;">m<sup>2</sup> <b>1850</b></span></p> <p>Volume totale (v.p.p.) <span style="float: right;">m<sup>3</sup> <b>11194</b></span></p>
<p><b>F   Notizie Particolari</b></p>	<p>Riservato all'Ufficio</p> <p>Prot. n. _____ Partita n. _____</p> <p>Busta n. _____</p> <p>L'incaricato _____</p>
<p>IL TECNICO <span style="margin-left: 200px;">IL DICHIARANTE</span></p> <p>data _____ <span style="margin-left: 150px;">data _____</span></p> <p>Firma e timbro _____ <span style="margin-left: 100px;">Firma _____</span></p>	

**ACCERTAMENTO DELLA PROPRIETA' IMMOBILIARE URBANA  
 CONSISTENZA E CARATTERISTICHE DEGLI IMMOBILI DELL'AZIENDA**

mod. 2NB - parte II

<p><b>A   Riferimenti Grafici del Corpo di Fabbrica o dell'Area</b></p> <p>Numero o lettera di riferimento alla planimetria generale  <b>I2</b></p> <p>Numero/i della/e planimetria/e rappresentata/e:  <b>1</b></p>	<p><b>G   Caratteristiche Costruttive</b></p> <p><input checked="" type="checkbox"/> Muratura <span style="margin-left: 200px;"><input type="checkbox"/> Elementi prefabbricati pesanti</span></p> <p><input checked="" type="checkbox"/> Cemento armato <span style="margin-left: 150px;"><input type="checkbox"/> Elementi prefabbricati leggeri</span></p> <p><input type="checkbox"/> Ferro <span style="margin-left: 200px;"><input type="checkbox"/> Altro _____</span></p>
<p><b>B   Riferimenti di Mappa del Corpo di Fabbrica o dell'Area</b></p> <p>Sez. _____ Foglio <b>35</b> Particella <b>686</b> sub. <b>8</b></p> <p>Sez. _____ Foglio <b>35</b> Particella <b>1299</b> sub. _____</p>	<p><b>H   Copertura</b></p> <p><input type="checkbox"/> A tetto <span style="margin-left: 200px;"><input type="checkbox"/> Ferro</span></p> <p><input checked="" type="checkbox"/> Piana <span style="margin-left: 150px;"><input type="checkbox"/> Cemento armato</span></p> <p><input type="checkbox"/> Shed <span style="margin-left: 150px;"><input type="checkbox"/> Mista con laterizi</span></p> <p><input type="checkbox"/> A volta <span style="margin-left: 150px;"><input type="checkbox"/> Legno</span></p> <p><input type="checkbox"/> Altro _____</p>
<p><b>C   Uso prevalente del Corpo di Fabbrica o dell'Area</b></p> <p><b>UFFICIO SPOGLIATOI</b></p>	<p><b>I   Altri Elementi Costruttivi e di Finitura</b></p> <p>Solai <span style="float: right;"><u>LATEROCEMENTO</u></span></p> <p>Tamponature <span style="float: right;"><u>LATERIZIO</u></span></p> <p>Finestre, luci, porte <span style="float: right;"><u>ALLUMINIO</u></span></p> <p>Pavimentazione prevalente <span style="float: right;"><u>GRES PORCELLANATO</u></span></p> <p>Rifinitura esterna prevalente <span style="float: right;"><u>INTONACO</u></span></p> <p>Numero e dotazioni servizi igienici <span style="float: right;"><u>3</u></span></p>
<p><b>D   Riferimenti Temporal</b></p> <p>Anno:              Di costruzione <b>2002</b> Di ristrutturazione totale _____</p>	<p><b>L   Locali Aveni Peculiari Destinazioni              (ubicati nel fabbricato)</b></p> <p>Per ricovero provv. di operai m<sup>2</sup> <b>8</b> Mensa m<sup>2</sup> _____</p> <p>Pronto soccorso m<sup>2</sup> _____ Locali di ritrovo m<sup>2</sup> _____</p> <p>Direzione tecnica m<sup>2</sup> <b>12</b> Custodia m<sup>2</sup> _____</p> <p>Direzione amministrativa m<sup>2</sup> <b>12</b> (altro) m<sup>2</sup> _____</p>
<p><b>E   Elementi strutturalmente connessi</b></p> <p><b>CORPO ISOLATO</b></p>	<p><b>M   Dati Metrici</b></p> <p>Piani fuori terra <span style="float: right;">n. <b>1</b></span></p> <p>Piani entro terra o seminterrati <span style="float: right;">n. _____</span></p> <p>Superficie coperta <span style="float: right;">m<sup>2</sup> <b>178</b></span></p> <p>Superficie totale sviluppata (lorda) <span style="float: right;">m<sup>2</sup> <b>178</b></span></p> <p>Volume totale (v.p.p.) <span style="float: right;">m<sup>3</sup> <b>498</b></span></p>
<p><b>F   Notizie Particolari</b></p>	<p>Riservato all'Ufficio</p> <p>Prot. n. _____ Partita n. _____</p> <p>Busta n. _____</p> <p>L'incaricato _____</p>
<p>IL TECNICO <span style="margin-left: 200px;">IL DICHIARANTE</span></p> <p>data _____ <span style="margin-left: 150px;">data _____</span></p> <p>Firma e timbro _____ <span style="margin-left: 100px;">Firma _____</span></p>	

**ACCERTAMENTO DELLA PROPRIETA' IMMOBILIARE URBANA  
 CONSISTENZA E CARATTERISTICHE DEGLI IMMOBILI DELL'AZIENDA**

mod. 2NB - parte II

<b>A   Riferimenti Grafici del Corpo di Fabbrica o dell'Area</b> Numero o lettera di riferimento alla planimetria generale <b>I3</b> Numero/i della/e planimetria/e rappresentata/e: <u>1</u>	<b>G   Caratteristiche Costruttive</b> <input type="checkbox"/> Muratura <input type="checkbox"/> Elementi prefabbricati pesanti <input type="checkbox"/> Cemento armato <input checked="" type="checkbox"/> Elementi prefabbricati leggeri <input type="checkbox"/> Ferro <input type="checkbox"/> Altro _____
<b>B   Riferimenti di Mappa del Corpo di Fabbrica o dell'Area</b> Sez. _____ Foglio <u>35</u> Particella <u>686</u> sub. <u>8</u> Sez. _____ Foglio <u>35</u> Particella <u>1299</u> sub. _____	<b>H   Copertura</b> <input type="checkbox"/> A tetto <input type="checkbox"/> Ferro <input checked="" type="checkbox"/> Piana <input type="checkbox"/> Cemento armato <input type="checkbox"/> Shed <input type="checkbox"/> Mista con laterizi <input type="checkbox"/> A volta <input type="checkbox"/> Legno <input type="checkbox"/> Altro _____
<b>C   Uso prevalente del Corpo di Fabbrica o dell'Area</b>  <b>LOCALE RISTORO</b>	<b>I   Altri Elementi Costruttivi e di Finitura</b> Solai <u>PREFABBRICATO</u> Tamponature <u>PREFABBRICATI</u> Finestre, luci, porte <u>ALLUMINIO</u> Pavimentazione prevalente <u>PREFABBRICATA</u> Rifinitura esterna prevalente <u>PREFABBRICATO</u> Numero e dotazioni servizi igienici _____
<b>D   Riferimenti Temporal</b> Anno: Di costruzione <u>2011</u> Di ristrutturazione totale _____	<b>L   Locali Aventi Peculiari Destinazioni                  (ubicati nel fabbricato)</b> Per ricovero provv. di operai m <sup>2</sup> _____ Mensa m <sup>2</sup> _____ Pronto soccorso m <sup>2</sup> _____ Locali di ritrovo m <sup>2</sup> _____ Direzione tecnica m <sup>2</sup> _____ Custodia m <sup>2</sup> _____ Direzione amministrativa m <sup>2</sup> _____ (altro) m <sup>2</sup> _____
<b>E   Elementi strutturalmente connessi</b>  <b>CORPO ISOLATO</b>  _____ _____ _____ _____	<b>M   Dati Metrici</b> Piani fuori terra n. <u>1</u> Piani entro terra o seminterrati n. _____ Superficie coperta m <sup>2</sup> <u>7</u> Superficie totale sviluppata (lorda) m <sup>2</sup> <u>7</u> Volume totale (v.p.p.) m <sup>3</sup> <u>17</u>
<b>F   Notizie Particolari</b>  _____ _____ _____ _____	Riservato all'Ufficio  Prot. n. _____ Partita n. _____  Busta n. _____  L'incaricato _____
IL TECNICO  data _____  Firma e timbro _____	IL DICHIARANTE  data _____  Firma _____

**ACCERTAMENTO DELLA PROPRIETA' IMMOBILIARE URBANA  
 CONSISTENZA E CARATTERISTICHE DEGLI IMMOBILI DELL'AZIENDA**

mod. 2NB - parte II

<p><b>A   Riferimenti Grafici del Corpo di Fabbrica o dell'Area</b></p> <p>Numero o lettera di riferimento alla planimetria generale  <b>I4</b></p> <p>Numero/i della/e planimetria/e rappresentata/e:  <b>1</b></p>	<p><b>G   Caratteristiche Costruttive</b></p> <p><input type="checkbox"/> Muratura                      <input type="checkbox"/> Elementi prefabbricati pesanti</p> <p><input type="checkbox"/> Cemento armato                <input checked="" type="checkbox"/> Elementi prefabbricati leggeri</p> <p><input type="checkbox"/> Ferro                                <input type="checkbox"/> Altro _____</p>
<p><b>B   Riferimenti di Mappa del Corpo di Fabbrica o dell'Area</b></p> <p>Sez. _____ Foglio <b>35</b> Particella <b>686</b> sub. <b>8</b></p> <p>Sez. _____ Foglio <b>35</b> Particella <b>1299</b> sub. _____</p>	<p><b>H   Copertura</b></p> <p><input type="checkbox"/> A tetto                                <input type="checkbox"/> Ferro</p> <p><input checked="" type="checkbox"/> Piana                                <input type="checkbox"/> Cemento armato</p> <p><input type="checkbox"/> Shed                                <input type="checkbox"/> Mista con laterizi</p> <p><input type="checkbox"/> A volta                                <input type="checkbox"/> Legno</p> <p><input type="checkbox"/> Altro _____</p>
<p><b>C   Uso prevalente del Corpo di Fabbrica o dell'Area</b></p> <p><b>INFERMERIA</b></p>	<p><b>I   Altri Elementi Costruttivi e di Finitura</b></p> <p>Solai <b>PREFABBRICATI</b></p> <p>Tamponature <b>PREFABBRICATE</b></p> <p>Finestre, luci, porte <b>ALLUMINIO</b></p> <p>Pavimentazione prevalente <b>PREFABBRICATO</b></p> <p>Rifinitura esterna prevalente <b>PREFABBRICATE</b></p> <p>Numero e dotazioni servizi igienici <b>1</b></p>
<p><b>D   Riferimenti Temporali</b></p> <p>Anno:          Di costruzione <b>2011</b> Di ristrutturazione totale _____</p>	<p><b>L   Locali Aventi Peculiari Destinazioni (ubicati nel fabbricato)</b></p> <p>Per ricovero provv. di operai m<sup>2</sup> _____ Mensa m<sup>2</sup> _____</p> <p>Pronto soccorso m<sup>2</sup> <b>9</b> Locali di ritrovo m<sup>2</sup> _____</p> <p>Direzione tecnica m<sup>2</sup> _____ Custodia m<sup>2</sup> _____</p> <p>Direzione amministrativa m<sup>2</sup> _____ (altro) m<sup>2</sup> _____</p>
<p><b>E   Elementi strutturalmente connessi</b></p> <p><b>CORPO ISOLATO</b></p>	<p><b>M   Dati Metrici</b></p> <p>Piani fuori terra n. <b>1</b></p> <p>Piani entro terra o seminterrati n. _____</p> <p>Superficie coperta m<sup>2</sup> <b>13</b></p> <p>Superficie totale sviluppata (lorda) m<sup>2</sup> <b>13</b></p> <p>Volume totale (v.p.p.) m<sup>3</sup> <b>29</b></p>
<p><b>F   Notizie Particolari</b></p>	<p>Riservato all'Ufficio</p> <p>Prot. n. _____ Partita n. _____</p> <p>Busta n. _____</p> <p>L'incaricato _____</p>
<p>IL TECNICO</p> <p>data _____</p> <p>Firma e timbro _____</p>	<p>IL DICHIARANTE</p> <p>data _____</p> <p>Firma _____</p>

**ACCERTAMENTO DELLA PROPRIETA' IMMOBILIARE URBANA  
 CONSISTENZA E CARATTERISTICHE DEGLI IMMOBILI DELL'AZIENDA**

mod. 2NB - parte II

<p><b>A   Riferimenti Grafici del Corpo di Fabbrica o dell'Area</b></p> <p>Numero o lettera di riferimento alla planimetria generale  <b>I5</b></p> <p>Numero/i della/e planimetria/e rappresentata/e:  <b>1</b></p>	<p><b>G   Caratteristiche Costruttive</b></p> <p><input type="checkbox"/> Muratura                      <input type="checkbox"/> Elementi prefabbricati pesanti</p> <p><input type="checkbox"/> Cemento armato                <input checked="" type="checkbox"/> Elementi prefabbricati leggeri</p> <p><input type="checkbox"/> Ferro                                <input type="checkbox"/> Altro _____</p>
<p><b>B   Riferimenti di Mappa del Corpo di Fabbrica o dell'Area</b></p> <p>Sez. _____ Foglio <b>35</b> Particella <b>686</b> sub. <b>8</b></p> <p>Sez. _____ Foglio <b>35</b> Particella <b>1299</b> sub. _____</p>	<p><b>H   Copertura</b></p> <p><input type="checkbox"/> A tetto                                <input type="checkbox"/> Ferro</p> <p><input checked="" type="checkbox"/> Piana                                <input type="checkbox"/> Cemento armato</p> <p><input type="checkbox"/> Shed                                <input type="checkbox"/> Mista con laterizi</p> <p><input type="checkbox"/> A volta                                <input type="checkbox"/> Legno</p> <p><input type="checkbox"/> Altro _____</p>
<p><b>C   Uso prevalente del Corpo di Fabbrica o dell'Area</b></p> <p><b>LOCALI TECNICI</b></p>	<p><b>I   Altri Elementi Costruttivi e di Finitura</b></p> <p>Solai <b>PREFABBRICATI</b></p> <p>Tamponature <b>PREFABBRICATE</b></p> <p>Finestre, luci, porte <b>ALLUMINIO</b></p> <p>Pavimentazione prevalente <b>PREFABBRICATA</b></p> <p>Rifinitura esterna prevalente <b>PREFABBRICATA</b></p> <p>Numero e dotazioni servizi igienici _____</p>
<p><b>D   Riferimenti Temporal</b></p> <p>Anno:          Di costruzione <b>2002</b> Di ristrutturazione totale <b>2019</b></p>	<p><b>L   Locali Aventi Peculiari Destinazioni          (ubicati nel fabbricato)</b></p> <p>Per ricovero provv. di operai m<sup>2</sup> _____ Mensa m<sup>2</sup> _____</p> <p>Pronto soccorso m<sup>2</sup> _____ Locali di ritrovo m<sup>2</sup> _____</p> <p>Direzione tecnica m<sup>2</sup> _____ Custodia m<sup>2</sup> _____</p> <p>Direzione amministrativa m<sup>2</sup> _____ (altro) m<sup>2</sup> _____</p>
<p><b>E   Elementi strutturalmente connessi</b></p> <p><b>CORPO ISOLATO</b></p>	<p><b>M   Dati Metrici</b></p> <p>Piani fuori terra n. <b>1</b></p> <p>Piani entro terra o seminterrati n. _____</p> <p>Superficie coperta m<sup>2</sup> <b>40</b></p> <p>Superficie totale sviluppata (lorda) m<sup>2</sup> <b>40</b></p> <p>Volume totale (v.p.p.) m<sup>3</sup> <b>95</b></p>
<p><b>F   Notizie Particolari</b></p>	<p>Riservato all'Ufficio</p> <p>Prot. n. _____ Partita n. _____</p> <p>Busta n. _____</p> <p>L'incaricato _____</p>
<p>IL TECNICO</p> <p>data _____</p> <p>Firma e timbro _____</p>	<p>IL DICHIARANTE</p> <p>data _____</p> <p>Firma _____</p>



**ACCERTAMENTO DELLA PROPRIETA' IMMOBILIARE URBANA  
 CONSISTENZA E CARATTERISTICHE DEGLI IMMOBILI DELL'AZIENDA**

<p><b>A   Riferimenti Grafici del Corpo di Fabbrica o dell'Area</b></p> <p>Numero o lettera di riferimento alla planimetria generale  <b>I6</b></p> <p>Numero/i della/e planimetria/e rappresentata/e:  <b>1</b></p>	<p><b>G   Caratteristiche Costruttive</b></p> <p><input checked="" type="checkbox"/> Muratura                      <input checked="" type="checkbox"/> Elementi prefabbricati pesanti</p> <p><input checked="" type="checkbox"/> Cemento armato                      <input type="checkbox"/> Elementi prefabbricati leggeri</p> <p><input type="checkbox"/> Ferro                                      <input type="checkbox"/> Altro _____</p>
<p><b>B   Riferimenti di Mappa del Corpo di Fabbrica o dell'Area</b></p> <p>Sez. _____ Foglio <b>35</b> Particella <b>686</b> sub. <b>8</b></p> <p>Sez. _____ Foglio <b>35</b> Particella <b>1299</b> sub. _____</p>	<p><b>H   Copertura</b></p> <p><input type="checkbox"/> A tetto                                      <input type="checkbox"/> Ferro</p> <p><input checked="" type="checkbox"/> Piana                                      <input type="checkbox"/> Cemento armato</p> <p><input type="checkbox"/> Shed                                      <input type="checkbox"/> Mista con laterizi</p> <p><input type="checkbox"/> A volta                                      <input type="checkbox"/> Legno</p> <p><input type="checkbox"/> Altro _____</p>
<p><b>C   Uso prevalente del Corpo di Fabbrica o dell'Area</b></p> <p><b>LOCALE RECUPERO ENERGIA</b></p>	<p><b>I   Altri Elementi Costruttivi e di Finitura</b></p> <p>Solai <b>PREFABBRICATI</b></p> <p>Tamponature <b>CEMENTO ARMATO</b></p> <p>Finestre, luci, porte <b>ALLUMINIO</b></p> <p>Pavimentazione prevalente <b>CEMENTO</b></p> <p>Rifinitura esterna prevalente <b>MATTONI FACCIA VISTA</b></p> <p>Numero e dotazioni servizi igienici <b>1</b></p>
<p><b>D   Riferimenti Temporal</b></p> <p>Anno:          Di costruzione <b>2011</b> Di ristrutturazione totale _____</p>	<p><b>L   Locali Aveni Peculiari Destinazioni (ubicati nel fabbricato)</b></p> <p>Per ricovero provv. di operai m<sup>2</sup> _____ Mensa m<sup>2</sup> _____</p> <p>Pronto soccorso m<sup>2</sup> _____ Locali di ritrovo m<sup>2</sup> _____</p> <p>Direzione tecnica m<sup>2</sup> _____ Custodia m<sup>2</sup> _____</p> <p>Direzione amministrativa m<sup>2</sup> _____ (altro) m<sup>2</sup> _____</p>
<p><b>E   Elementi strutturalmente connessi</b></p> <p><b>CORPO ISOLATO</b></p>	<p><b>M   Dati Metrici</b></p> <p>Piani fuori terra n. <b>3</b></p> <p>Piani entro terra o seminterrati n. _____</p> <p>Superficie coperta m<sup>2</sup> <b>425</b></p> <p>Superficie totale sviluppata (lorda) m<sup>2</sup> <b>1132</b></p> <p>Volume totale (v.p.p.) m<sup>3</sup> <b>5090</b></p>
<p><b>F   Notizie Particolari</b></p>	<p>Riservato all'Ufficio</p> <p>Prot. n. _____ Partita n. _____</p> <p>Busta n. _____</p> <p>L'incaricato _____</p>
<p>IL TECNICO</p> <p>data _____</p> <p>Firma e timbro _____</p>	<p>IL DICHIARANTE</p> <p>data _____</p> <p>Firma _____</p>

**ACCERTAMENTO DELLA PROPRIETA' IMMOBILIARE URBANA  
 CONSISTENZA E CARATTERISTICHE DEGLI IMMOBILI DELL'AZIENDA**

mod. 2NB - parte II

<p><b>A   Riferimenti Grafici del Corpo di Fabbrica o dell'Area</b></p> <p>Numero o lettera di riferimento alla planimetria generale  <b>I7</b></p> <p>Numero/i della/e planimetria/e rappresentata/e:  <b>1</b></p>	<p><b>G   Caratteristiche Costruttive</b></p> <p><input checked="" type="checkbox"/> Muratura <span style="margin-left: 200px;"><input type="checkbox"/> Elementi prefabbricati pesanti</span></p> <p><input checked="" type="checkbox"/> Cemento armato <span style="margin-left: 150px;"><input type="checkbox"/> Elementi prefabbricati leggeri</span></p> <p><input type="checkbox"/> Ferro <span style="margin-left: 200px;"><input type="checkbox"/> Altro _____</span></p>
<p><b>B   Riferimenti di Mappa del Corpo di Fabbrica o dell'Area</b></p> <p>Sez. _____ Foglio <b>35</b> Particella <b>686</b> sub. <b>8</b></p> <p>Sez. _____ Foglio <b>35</b> Particella <b>1299</b> sub. _____</p>	<p><b>H   Copertura</b></p> <p><input type="checkbox"/> A tetto <span style="margin-left: 200px;"><input type="checkbox"/> Ferro</span></p> <p><input checked="" type="checkbox"/> Piana <span style="margin-left: 180px;"><input type="checkbox"/> Cemento armato</span></p> <p><input type="checkbox"/> Shed <span style="margin-left: 180px;"><input type="checkbox"/> Mista con laterizi</span></p> <p><input type="checkbox"/> A volta <span style="margin-left: 180px;"><input type="checkbox"/> Legno</span></p> <p><input type="checkbox"/> Altro _____</p>
<p><b>C   Uso prevalente del Corpo di Fabbrica o dell'Area</b></p> <p><b>MAGAZZINO</b></p>	<p><b>I   Altri Elementi Costruttivi e di Finitura</b></p> <p>Solai <span style="float: right;"><u>LATEROCEMENTO</u></span></p> <p>Tamponature <span style="float: right;"><u>LATERIZIO</u></span></p> <p>Finestre, luci, porte <span style="float: right;"><u>METALLO</u></span></p> <p>Pavimentazione prevalente <span style="float: right;"><u>CEMENTO</u></span></p> <p>Rifinitura esterna prevalente <span style="float: right;"><u>INTONACO</u></span></p> <p>Numero e dotazioni servizi igienici _____</p>
<p><b>D   Riferimenti Temporal</b></p> <p>Anno:              Di costruzione <b>1978</b> Di ristrutturazione totale <b>2011</b></p>	<p><b>L   Locali Aventi Peculiari Destinazioni              (ubicati nel fabbricato)</b></p> <p>Per ricovero provv. di operai m<sup>2</sup> _____ Mensa m<sup>2</sup> _____</p> <p>Pronto soccorso m<sup>2</sup> _____ Locali di ritrovo m<sup>2</sup> _____</p> <p>Direzione tecnica m<sup>2</sup> _____ Custodia m<sup>2</sup> _____</p> <p>Direzione amministrativa m<sup>2</sup> _____ (altro) m<sup>2</sup> _____</p>
<p><b>E   Elementi strutturalmente connessi</b></p> <p><b>CORPO ISOLATO</b></p>	<p><b>M   Dati Metrici</b></p> <p>Piani fuori terra <span style="float: right;">n. <b>1</b></span></p> <p>Piani entro terra o seminterrati <span style="float: right;">n. _____</span></p> <p>Superficie coperta <span style="float: right;">m<sup>2</sup> <b>229</b></span></p> <p>Superficie totale sviluppata (lorda) <span style="float: right;">m<sup>2</sup> <b>229</b></span></p> <p>Volume totale (v.p.p.) <span style="float: right;">m<sup>3</sup> <b>1091</b></span></p>
<p><b>F   Notizie Particolari</b></p>	<p>Riservato all'Ufficio</p> <p>Prot. n. _____ Partita n. _____</p> <p>Busta n. _____</p> <p>L'incaricato _____</p>
<p>IL TECNICO <span style="margin-left: 200px;">IL DICHIARANTE</span></p> <p>data _____ <span style="margin-left: 150px;">data _____</span></p> <p>Firma e timbro _____ <span style="margin-left: 100px;">Firma _____</span></p>	

**ACCERTAMENTO DELLA PROPRIETA' IMMOBILIARE URBANA  
 CONSISTENZA E CARATTERISTICHE DEGLI IMMOBILI DELL'AZIENDA**

mod. 2NB - parte II

<b>A   Riferimenti Grafici del Corpo di Fabbrica o dell'Area</b> Numero o lettera di riferimento alla planimetria generale <b>I8</b> Numero/i della/e planimetria/e rappresentata/e: <b>1</b>	<b>G   Caratteristiche Costruttive</b> <input type="checkbox"/> Muratura <input type="checkbox"/> Elementi prefabbricati pesanti <input type="checkbox"/> Cemento armato <input checked="" type="checkbox"/> Elementi prefabbricati leggeri <input type="checkbox"/> Ferro <input type="checkbox"/> Altro _____
<b>B   Riferimenti di Mappa del Corpo di Fabbrica o dell'Area</b> Sez. _____ Foglio <b>35</b> Particella <b>686</b> sub. <b>8</b> Sez. _____ Foglio <b>35</b> Particella <b>1299</b> sub. _____	<b>H   Copertura</b> <input checked="" type="checkbox"/> A tetto <input type="checkbox"/> Ferro <input type="checkbox"/> Piana <input type="checkbox"/> Cemento armato <input type="checkbox"/> Shed <input type="checkbox"/> Mista con laterizi <input type="checkbox"/> A volta <input type="checkbox"/> Legno <input type="checkbox"/> Altro _____
<b>C   Uso prevalente del Corpo di Fabbrica o dell'Area</b> <b>DEPOSITO MAGAZZINO</b>	<b>I   Altri Elementi Costruttivi e di Finitura</b> Solai <b>PREFABBRICATI</b> Tamponature <b>PREFABBRICATE</b> Finestre, luci, porte <b>ALLUMINIO</b> Pavimentazione prevalente <b>CEMENTO</b> Rifinitura esterna prevalente <b>PREFABBRICATO</b> Numero e dotazioni servizi igienici _____
<b>D   Riferimenti Temporal</b> Anno: Di costruzione <b>2011</b> Di ristrutturazione totale _____	<b>L   Locali Aventi Peculiari Destinazioni (ubicati nel fabbricato)</b> Per ricovero provv. di operai m <sup>2</sup> _____ Mensa m <sup>2</sup> _____ Pronto soccorso m <sup>2</sup> _____ Locali di ritrovo m <sup>2</sup> _____ Direzione tecnica m <sup>2</sup> _____ Custodia m <sup>2</sup> _____ Direzione amministrativa m <sup>2</sup> _____ (altro) m <sup>2</sup> _____
<b>E   Elementi strutturalmente connessi</b> <b>CORPO ISOLATO</b>	<b>M   Dati Metrici</b> Piani fuori terra n. <b>1</b> Piani entro terra o seminterrati n. _____ Superficie coperta m <sup>2</sup> <b>109</b> Superficie totale sviluppata (lorda) m <sup>2</sup> <b>109</b> Volume totale (v.p.p.) m <sup>3</sup> <b>498</b>
<b>F   Notizie Particolari</b>	Riservato all'Ufficio Prot. n. _____ Partita n. _____ Busta n. _____ L'incaricato _____
IL TECNICO data _____ Firma e timbro _____	IL DICHIARANTE data _____ Firma _____

**ACCERTAMENTO DELLA PROPRIETA' IMMOBILIARE URBANA  
 CONSISTENZA E CARATTERISTICHE DEGLI IMMOBILI DELL'AZIENDA**

mod. 2NB - parte II

<p><b>A   Riferimenti Grafici del Corpo di Fabbrica o dell'Area</b></p> <p>Numero o lettera di riferimento alla planimetria generale  <b>I9</b></p> <p>Numero/i della/e planimetria/e rappresentata/e:  <b>1</b></p>	<p><b>G   Caratteristiche Costruttive</b></p> <p><input type="checkbox"/> Muratura                      <input type="checkbox"/> Elementi prefabbricati pesanti</p> <p><input checked="" type="checkbox"/> Cemento armato                      <input type="checkbox"/> Elementi prefabbricati leggeri</p> <p><input type="checkbox"/> Ferro                                      <input type="checkbox"/> Altro _____</p>
<p><b>B   Riferimenti di Mappa del Corpo di Fabbrica o dell'Area</b></p> <p>Sez. _____ Foglio <b>35</b> Particella <b>686</b> sub. <b>8</b></p> <p>Sez. _____ Foglio <b>35</b> Particella <b>1299</b> sub. _____</p>	<p><b>H   Copertura</b></p> <p><input checked="" type="checkbox"/> A tetto                                      <input type="checkbox"/> Ferro</p> <p><input type="checkbox"/> Piana    <input type="checkbox"/> Cemento armato</p> <p><input type="checkbox"/> Shed    <input type="checkbox"/> Mista con laterizi</p> <p><input type="checkbox"/> A volta    <input type="checkbox"/> Legno</p> <p><input type="checkbox"/> Altro _____</p>
<p><b>C   Uso prevalente del Corpo di Fabbrica o dell'Area</b></p> <p><b>LOCALE TECNICO</b></p>	<p><b>I   Altri Elementi Costruttivi e di Finitura</b></p> <p>Solai <b>LATEROCEMENTO</b></p> <p>Tamponature <b>CEMENTO ARMATO</b></p> <p>Finestre, luci, porte <b>METALLO</b></p> <p>Pavimentazione prevalente <b>CEMENTO</b></p> <p>Rifinitura esterna prevalente <b>CEMENTO</b></p> <p>Numero e dotazioni servizi igienici _____</p>
<p><b>D   Riferimenti Temporal</b></p> <p>Anno:          Di costruzione <b>1978</b> Di ristrutturazione totale <b>2011</b></p>	<p><b>L   Locali Aventi Peculiari Destinazioni          (ubicati nel fabbricato)</b></p> <p>Per ricovero provv. di operai m<sup>2</sup> _____ Mensa m<sup>2</sup> _____</p> <p>Pronto soccorso m<sup>2</sup> _____ Locali di ritrovo m<sup>2</sup> _____</p> <p>Direzione tecnica m<sup>2</sup> _____ Custodia m<sup>2</sup> _____</p> <p>Direzione amministrativa m<sup>2</sup> _____ (altro) m<sup>2</sup> _____</p>
<p><b>E   Elementi strutturalmente connessi</b></p> <p><b>CORPO ISOLATO</b></p>	<p><b>M   Dati Metrici</b></p> <p>Piani fuori terra n. _____</p> <p>Piani entro terra o seminterrati n. <b>1</b></p> <p>Superficie coperta m<sup>2</sup> <b>39</b></p> <p>Superficie totale sviluppata (lorda) m<sup>2</sup> <b>39</b></p> <p>Volume totale (v.p.p.) m<sup>3</sup> <b>121</b></p>
<p><b>F   Notizie Particolari</b></p>	<p>Riservato all'Ufficio</p> <p>Prot. n. _____ Partita n. _____</p> <p>Busta n. _____</p> <p>L' incaricato _____</p>
<p>IL TECNICO</p> <p>data _____</p> <p>Firma e timbro _____</p>	<p>IL DICHIARANTE</p> <p>data _____</p> <p>Firma _____</p>

### Piano TERRA

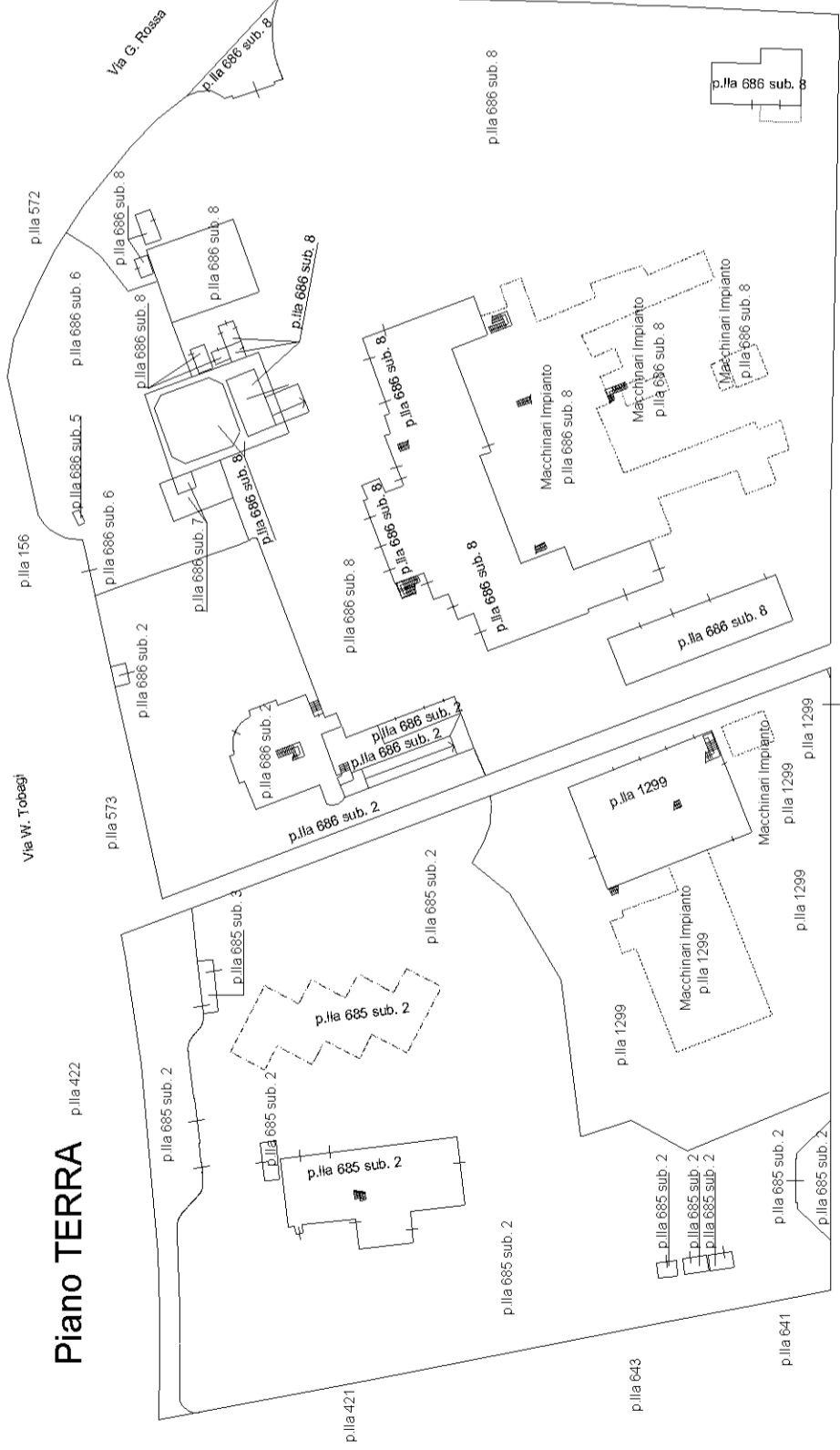

### Piano INTERRATO



### Piano SECONDO

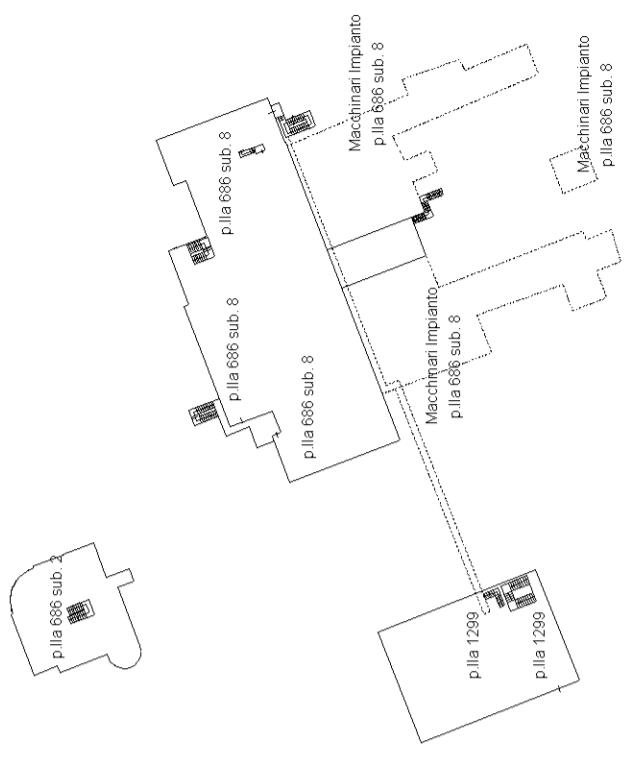

### Piano PRIMO

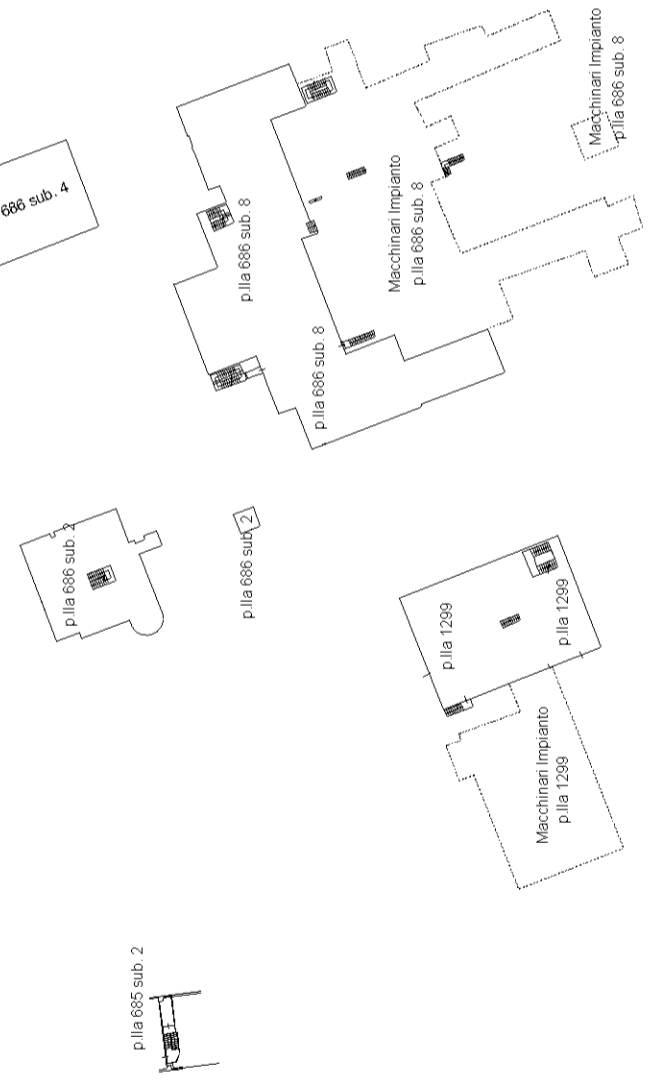

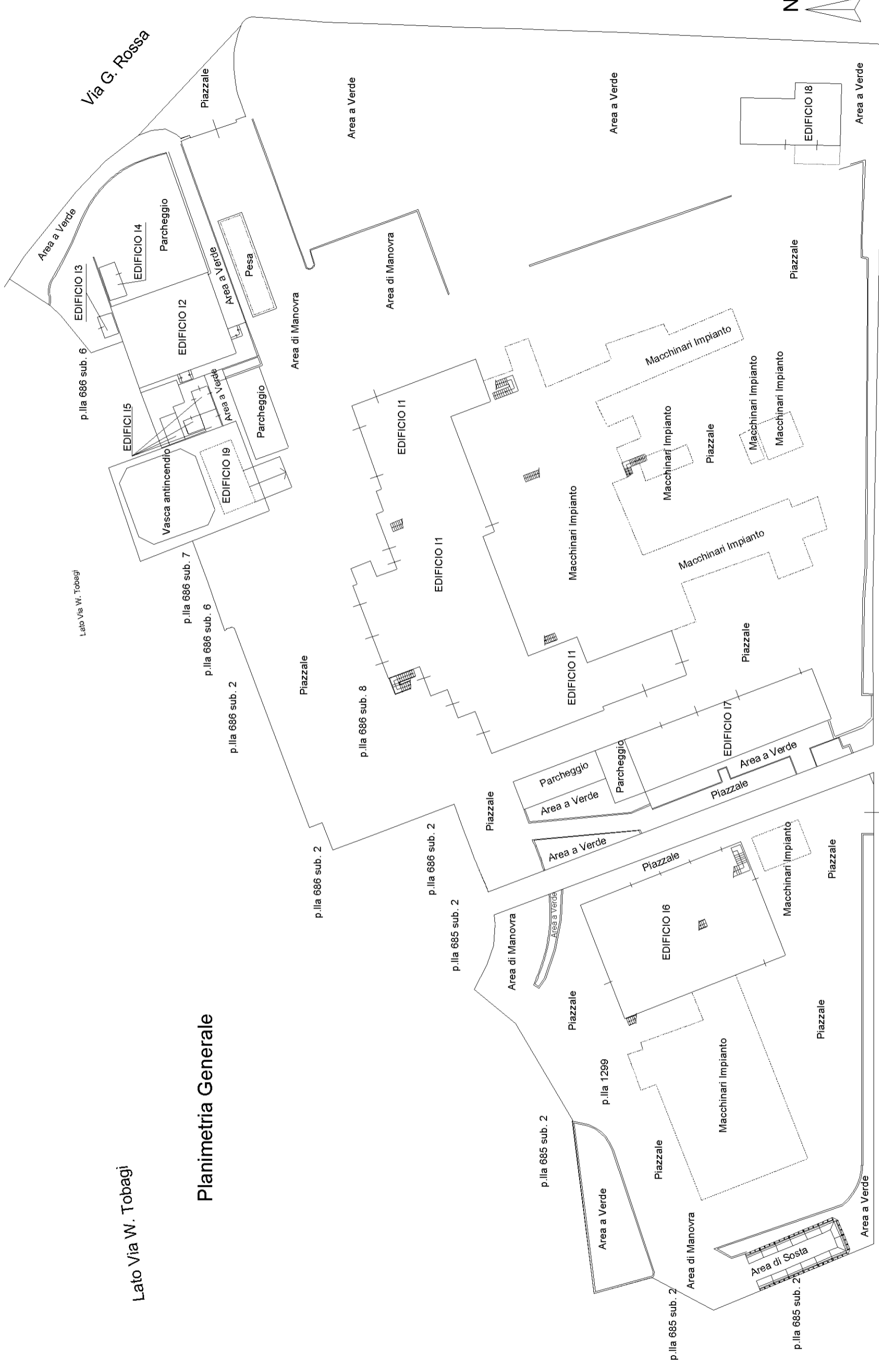

Lato Via W. Tobagi

**Planimetria Generale**

Via E. Mattei

Via E. Mattei

**Piano TERRA**  
**Edificio I1**

Lato Via W. Tobagi

Lato Via G. Rossa

piazzale di manovra

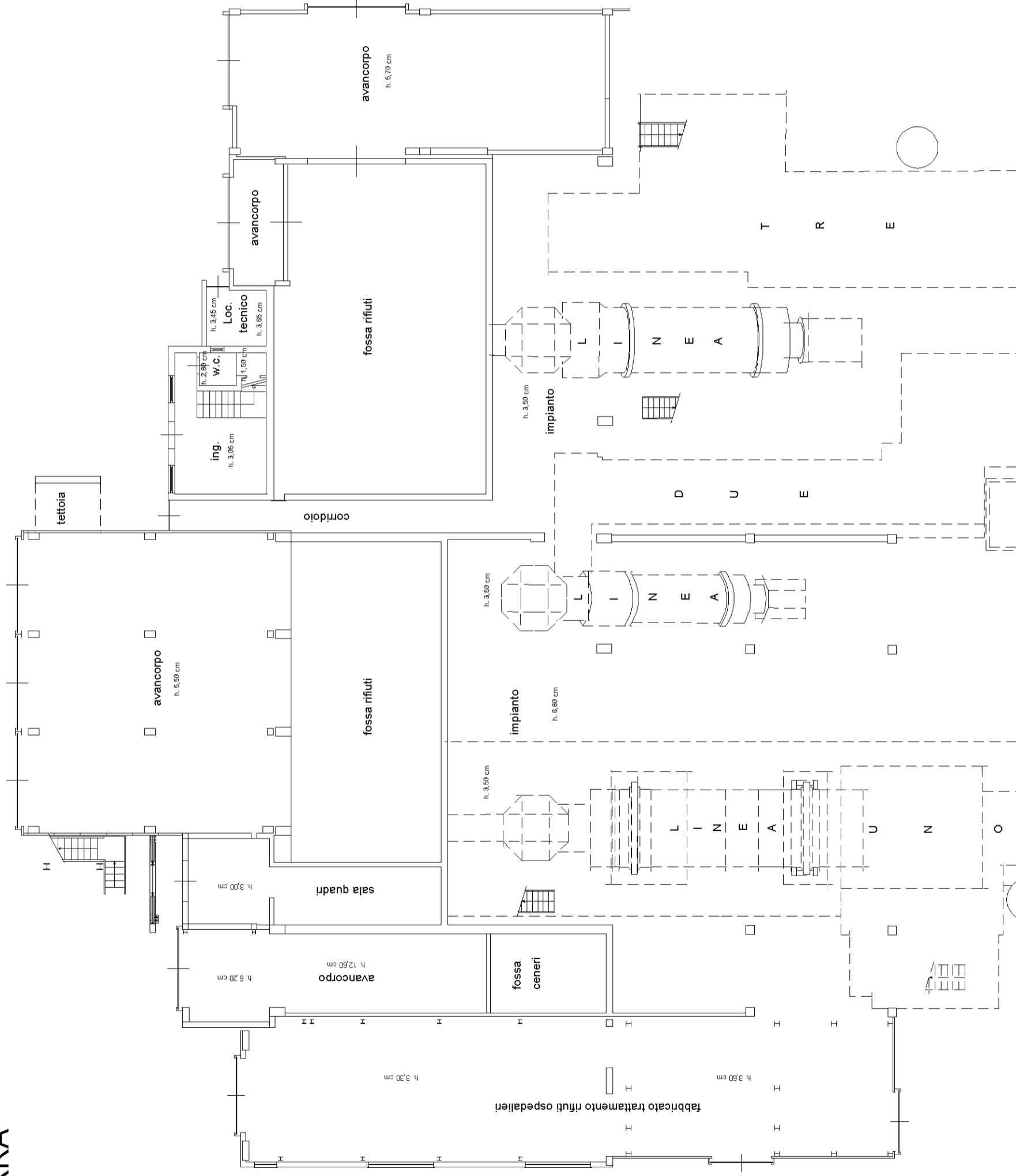

piazzale di manovra

piazzale di manovra

**Piano PRIMO**  
**Edificio I1**

Lato Via W. Tobagi

piazzale di manovra

Lato Via G. Rossa

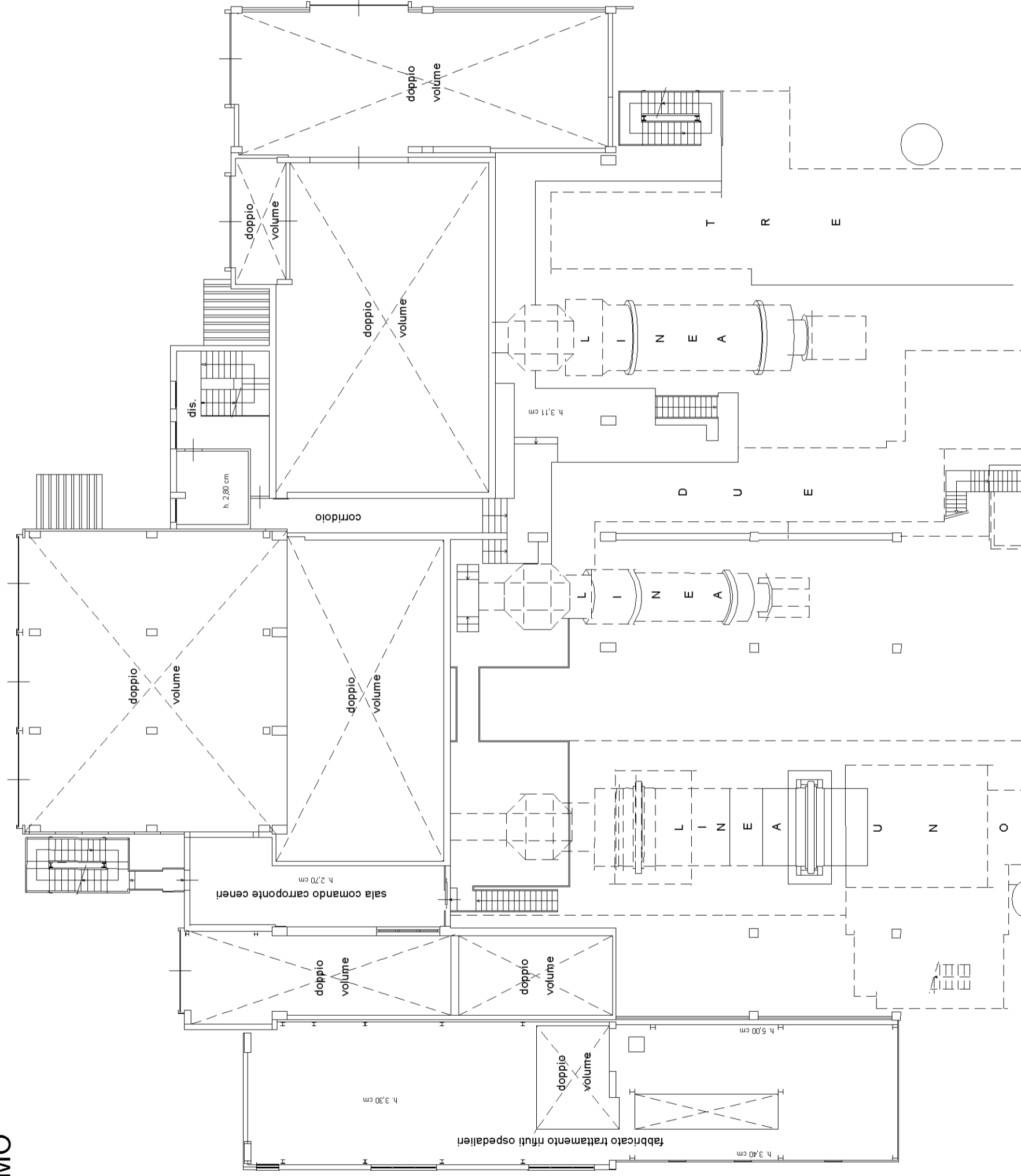

piazzale di manovra

piazzale di manovra



**Piano SECONDO**  
**Edificio I1**

Lato Via W. Tobagi

piazzale di manovra

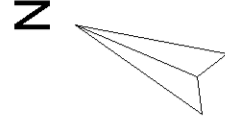
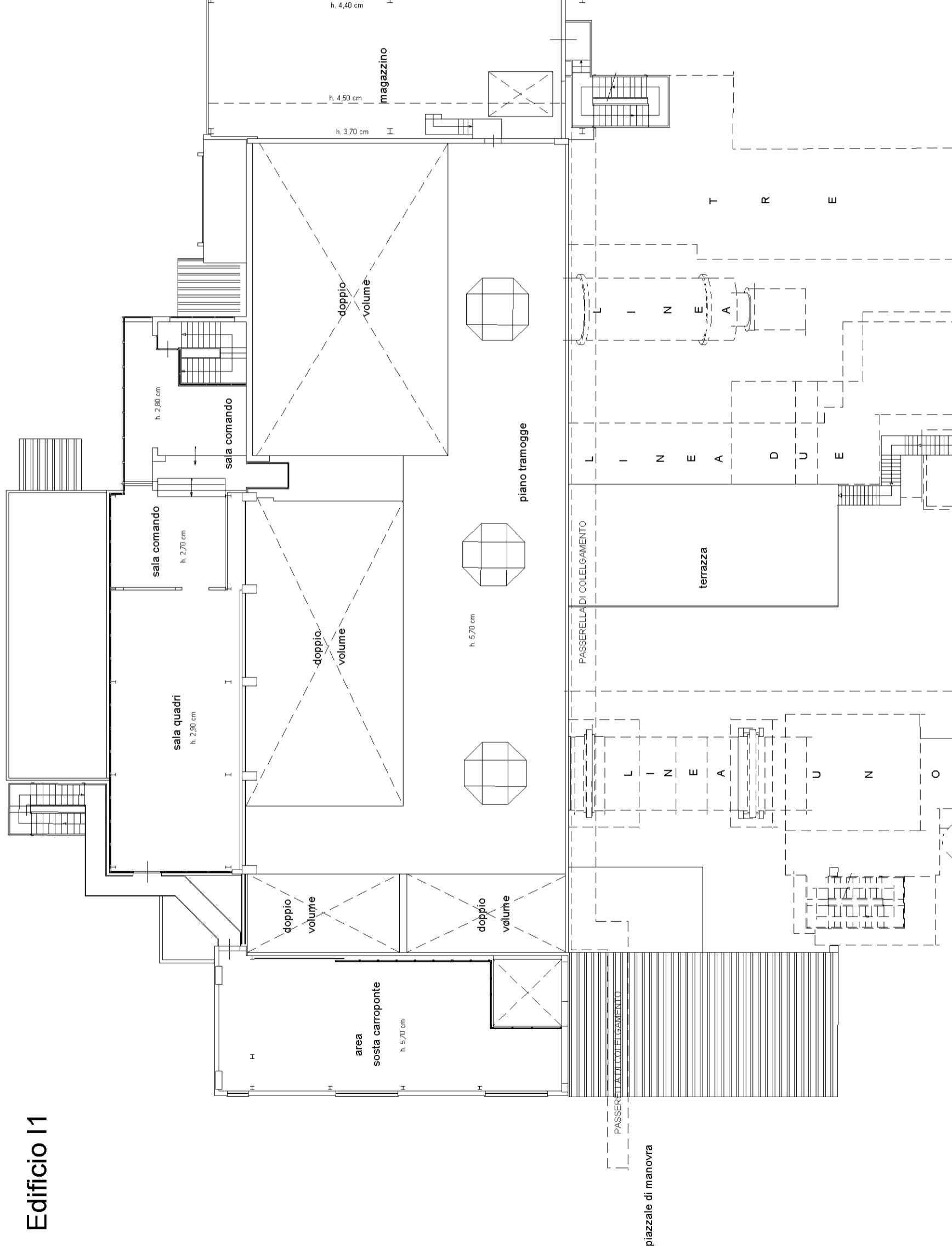

**Agenzia delle Entrate**  
**CATASTO FABBRICATI**  
Ufficio Provinciale di  
**Pistoia**

Dichiarazione protocollo n. \_\_\_\_\_ del \_\_\_\_\_  
Planimetria di u.i.u. in Comune di Montale  
Via Walter Tobagi

civ. 16

Identificativi Catastali:  
Sezione:  
Foglio: 35  
Particella: 686  
Subalterno: 8

Compilata da:  
Papi Simone  
Iscritto all'albo:  
Geometri  
Prov. Prato

N. 734

Scheda n. 5

Scala 1:200

lato via W. Tobagi

Piano TERRA  
Edifici I2-I3-I4-I5

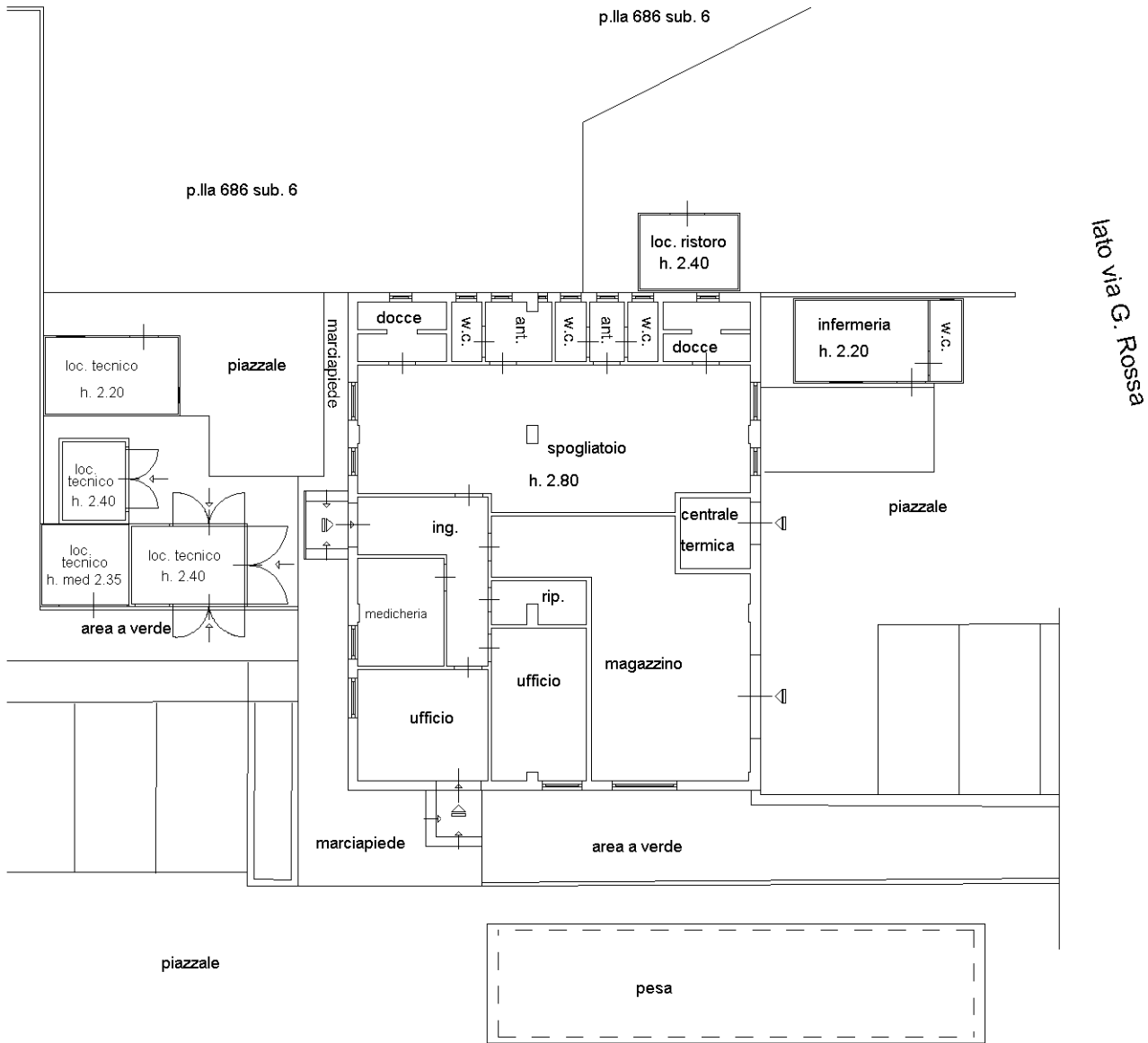

N

**Piano TERRA**  
**Edificio I6**

Lato p.lla 686 sub. 8

Piazzale

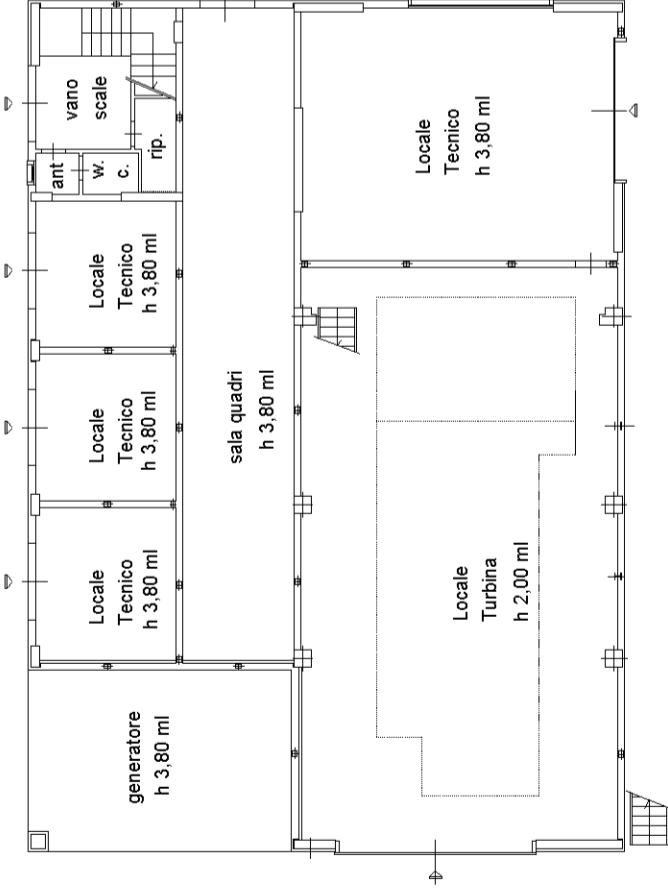

Lato Via W. Tobagi  
 Lato p.lla 685 sub. 2

**Piano PRIMO**  
**Edificio I6**

Lato Via E. Mattei

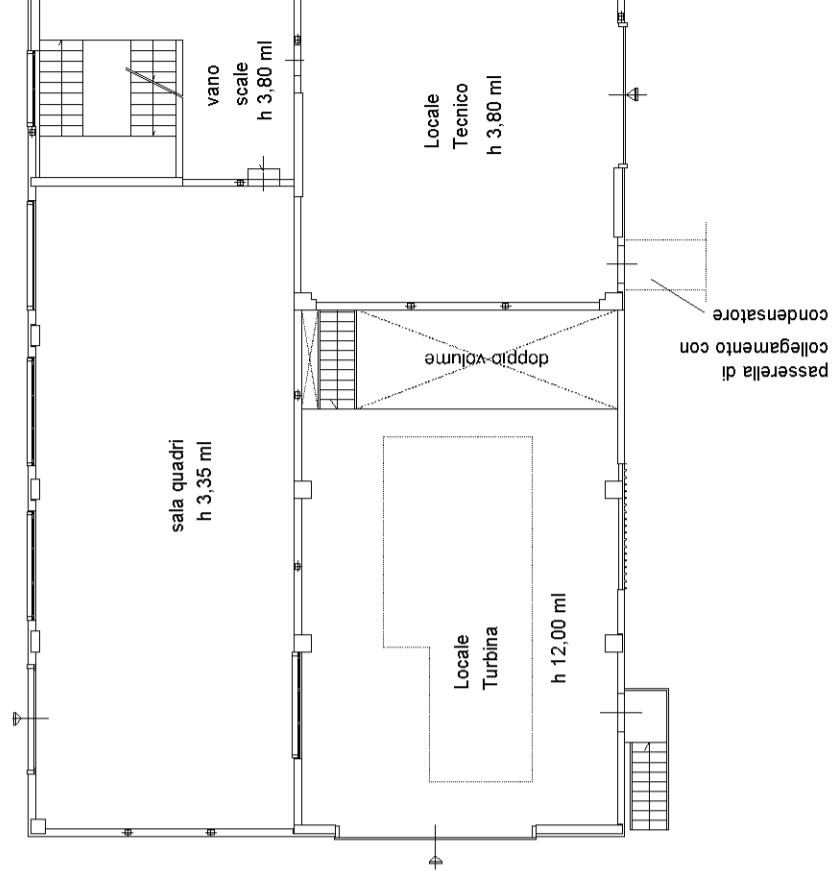

**Piano SECONDO**  
**Edificio I6**

passarella di collegamento con impianto di incenerimento

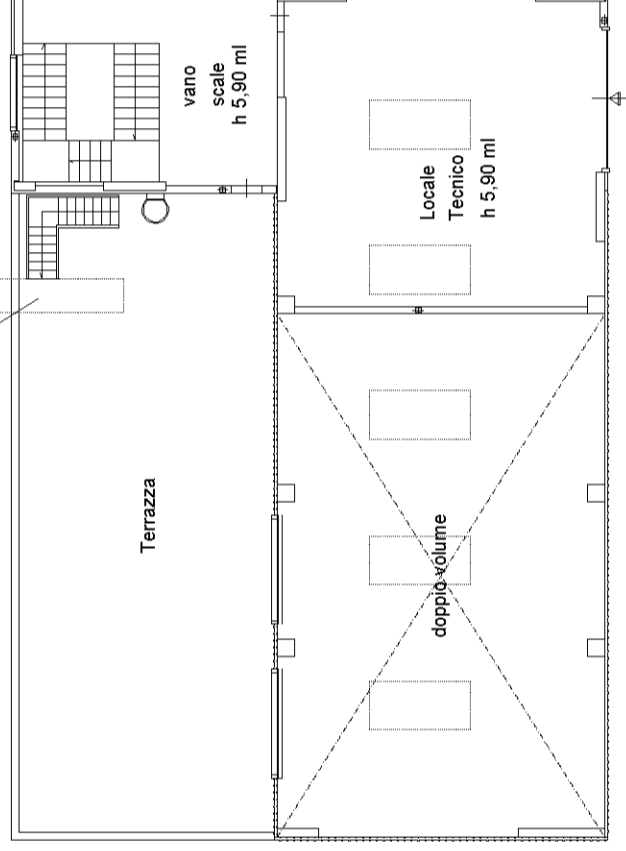

**Agenzia delle Entrate**  
**CATASTO FABBRICATI**  
Ufficio Provinciale di  
Pistoia

Dichiarazione protocollo n. \_\_\_\_\_ del \_\_\_\_\_  
Planimetria di u.i.u. in Comune di Montale  
Via Walter Tobagi

civ. 16

Identificativi Catastali:

Sezione:  
Foglio: 35  
Particella: 686  
Subalterno: 8

Compilata da:  
Papi Simone

Iscritto all'albo:  
Geometri

Prov. Prato

N. 734

Scheda n. 7      Scala 1:200

Piano TERRA  
Edificio I7

lato via W. Tobagi

piazzale  
p.lla 686 sub. 8

Edificio I1

area a verde

h 3.30  
Magazzino

lato piazzale  
p.lla 1299

p.lla 686 sub. 3

h 5.80  
Officina

piazzale  
p.lla 686 sub. 8

h 4.05

Locale  
Tecnico

h 3.40

N

via E. Mattei

area a verde

**Agenzia delle Entrate**  
**CATASTO FABBRICATI**  
Ufficio Provinciale di  
**Pistoia**

Dichiarazione protocollo n. \_\_\_\_\_ del \_\_\_\_\_  
Planimetria di u.i.u. in Comune di Montale  
Via Walter Tobagi

civ. 16

Identificativi Catastali:

Sezione:  
Foglio: 35  
Particella: 686  
Subalterno: 8

Compilata da:  
Papi Simone

Iscritto all'albo:  
Geometri

Prov. Prato

N. 734

Scheda n. 8

Scala 1:200

Piano TERRA  
Edificio I8

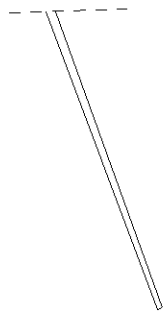

area verde

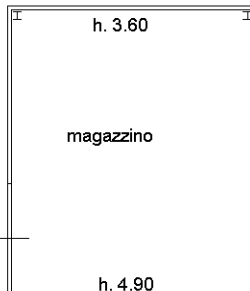

area verde

piazzale

p.lla 686 sub. 8



h. 4.90

h. 4.95

area stoccaggio materiale

p.lla 355

h. 4.75

area verde

area verde

via E. Mattei

p.lla 151

N

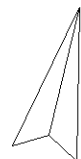

Identificativi Catastali:

Sezione:

Foglio: 35

Particella: 686

Subalterno: 8

Compilata da:  
Papi Simone

Iscritto all'albo:  
Geometri

Prov. Prato

N. 734

Scheda n. 9

Scala 1:200

Piano SEMINTERRATO  
Edificio I9

Lato via W. Tobagi

Lato via G. Rossa

p.la 686 sub.6

p.la 686 sub.7

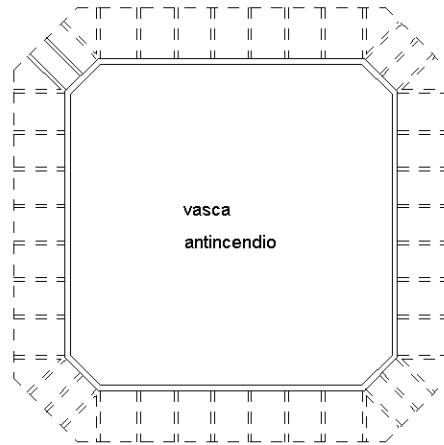

p.la 686 sub.8

p.la 686 sub.8

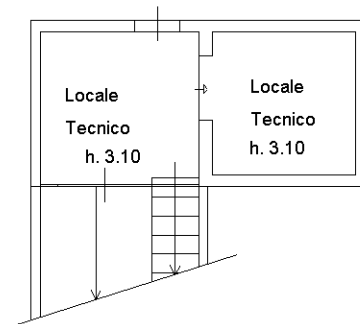

N

